

# ご利用実績ダウンロード

- ◆ 具体的な請求明細となります。
- ◆ このデータの編集工夫が効率策等の実現の「カギ」となります。

「ご利用実績ダウンロード」により、ご利用状況を詳細な電子データでご提供します！

- ◆ 通常のエクセルファイルなので編集も容易。⇒ 社内の出張承認内容との確認や経費負担部門毎の経費計上などにご活用下さい。
- ◆ ダウンロード操作は、システムが苦手な方でも簡単操作、特定のIDにより取得いただきますのでセキュリティ面も安心です。
- ◆ 当月を含め過去3ヶ月間の範囲(当日分は含まれません)で、お望みの期間を1日単位からデータの取得が可能です。
- ◆ 種々の利用目的に対応できるように、予約・変更・入場等の「全てのデータを表示」と、「金額情報の変化に着目した表示」(変更時に金額の変化が無い場合は非表示)の2種類の情報表示が可能です。
- ◆ エクスプレス予約サービス以外(窓口での「きっぷ」の購入等)は、データに含まれません。

(例)「EX-IC」利用の場合の変更・入場・出場例 ※実績をダウンロード後(CSV形式)、専用のマクロ編集により以下の表が横長に表示されます。

操作情報				会員情報						受付情報	
操作日	操作時刻	操作内容	未発券	部署会員番号	会員種別	個人会員番号	会員氏名	出張番号	整理番号	受付箇所	お預かり番号
2014/4/3	9:43	購入		**** *	02	0000-0000-0000-1111	トウカイ 伊ロウ		00011111	PC	2007
2014/4/5	10:01	取消		**** *	02	0000-0000-0000-1111	トウカイ 伊ロウ		00011111	PC	2007
2014/4/5	10:01	購入		**** *	02	0000-0000-0000-1111	トウカイ 伊ロウ		00011111	PC	2007
2014/4/10	9:10	入場		**** *	02	0000-0000-0000-1111	トウカイ 伊ロウ		00011111	新大阪6001	2007
2014/4/10	12:00	出場		**** *	02	0000-0000-0000-1111	トウカイ 伊ロウ		00011111	東京6005	2007

最初の予約操作時に付与され、出場まで同じ番号を表記

(予約操作) →

(変更操作) →

※ 変更操作でシステム的には取消・購入を内部処理します。

列車情報				列車1情報					列車2情報					列車3情報								
乗車日	乗車駅	降車駅	設備	列車1	乗車駅1	発時刻	降車駅1	着時刻	設備1	列車2	乗車駅2	発時刻	降車駅2	着時刻	設備2	列車3	乗車駅3	発時刻	降車駅3	着時刻	設備3	
4/10	新大阪	東京	普通	のぞみ 10号	新大阪	10:17	東京	12:53	普通							利用駅を表記					操作した媒体を表記	
4/10	新大阪	東京	普通	のぞみ 10号	新大阪	10:17	東京	12:53	普通													
4/10	新大阪	東京	普通	のぞみ 118号	新大阪	9:17	東京	11:53	普通													
4/10	新大阪	東京	普通	のぞみ 118号	新大阪	9:17	東京	11:53	普通													
4/10	新大阪	東京	普通	のぞみ 118号	新大阪	9:17	東京	11:53	普通													

きっぷ情報			金額情報					
きっぷの種類	大人	小児	購入(請求)	購入(発生)	利用(請求)	利用(発生)	還元金額	還元内容
EX予約	1	0	¥13,370	¥13,370				
EX予約	1	0	¥-13,370	¥-13,370				
EX予約	1	0	¥13,370	¥13,370				
EX予約	1	0			¥13,370	¥13,370		
EX予約	1	0						

※ 左表中の数値はサンプルです。

## 「ご利用実績ダウンロード」の便利な機能をご紹介します！

- ご利用実績データには、貴社で**出張番号**や**整理番号**をセットすることも可能です。
- ご予約時に、携帯電話/スマートフォン/パソコンの予約画面「出張番号欄」に任意の番号を登録すると、ご利用実績データ「出張番号欄」に自動的に表示されます。
- クレジットカード番号(「個人名カード番号」/「共有カード番号」)のお申込時に、「エクスプレス・カード(E予約専用)個人名カード申請書/共有カード申請書」の「整理番号欄」に、任意の番号(社員番号等)を申請いただくと、「ご利用実績データ」の「整理番号欄」に自動的に表示されます。
- 出張目的ごとや経費負担箇所ごとのデータ並び替え等、データ編集の効率化にお役立てください。

### ■予約画面

#### 携帯電話画面

エクスプレス予約  
17か/17種

新規予約  
※内設定>列車選択>設備・商品選択>確認>完了

■乗車日  
【本日】12月25日(火)

■時刻  
17時 00分頃 出発

■乗車駅 東京  
■降車駅 新大阪

■おとな 1 名  
■子ども 0 名

■禁煙・喫煙  
禁煙

■ひかり・さくら・こだまのみ検索  
■e特急券(特急券のみ)を利用する

■出張番号  
(半角英数字20桁まで。英字は大文字のみ)

戻る 列車検索

#### パソコン画面

EX予約

予約

予約確認/変更/払戻

いつも使う列車を予約

【本日】1月1日(火・祝)

東京 新大阪

ON予約完了

**出張番号:**最初の予約操作時に「出張番号欄」に入力した内容(半角英数字20桁以内)を表示します。  
※新規予約時にその都度入力できる番号です。

### ■エクスプレス・カード(E予約専用)個人名カード申請書

※「共有カード申請書」についても同様

#### ⑥ エクスプレス・カード(E予約専用)個人名カード申請書

東海旅客鉄道株式会社 御中  
株式会社ジェシービー 御中

記入日		お申込法人名		登録部署名	
20	年 月 日				
カナ氏名(20文字以内) ※姓名間にスペースが入ります そのスペースを含め20文字以内		漢字氏名(20文字以内) ※姓名間にスペースが入ります そのスペースを含め20文字以内		カードローマ字名 ※スペース含め25桁以内 ※EX-ICカードに印字されます	
セイ	メイ	姓	名	FIRST NAME(名)	LAST NAME(姓)
				性別	年号(和暦) 年 月 日
					整理番号(10桁以内) 管理上必要な場合のみご記入下さい
					桁数確認
					x
					x

**整理番号:**申請書の「整理番号欄」で申請していただいた番号(半角英数字10桁以内)をご利用実績データの「整理番号欄」に自動的に表示します。  
※一旦登録した整理番号を変更するには、変更申請を行う必要があります。

### ■ご利用実績データ

操作情報				会員情報						受付情報	
操作日	操作時刻	操作内容	未発券	部署会員番号	会員種別	個人会員番号	会員氏名	出張番号	整理番号	受付箇所	お預かり番号
2014/4/3	9:43	購入		0000-0000-0000-1111	02	0000-0000-0000-1111	トカイ 伊吹		00011111	PC	2007
2014/4/5	10:01	取消		0000-0000-0000-1111	02	0000-0000-0000-1111	トカイ 伊吹		00011111	PC	2007
2014/4/5	10:01	購入		0000-0000-0000-1111	02	0000-0000-0000-1111	トカイ 伊吹		00011111	PC	2007
2014/4/10	9:10	入場		0000-0000-0000-1111	02	0000-0000-0000-1111	トカイ 伊吹		00011111	新大阪6001	2007
2014/4/10	12:00	出場		0000-0000-0000-1111	02	0000-0000-0000-1111	トカイ 伊吹		00011111	東京6005	2007

※ 表中の数値はサンプルです。

ご利用実績ダウンロードの他にも、実際に出張される社員の皆さまの利便性、法人様としての経済性／効率性をご支援するために、さまざまな便利なサービスをご用意しています。必要に応じてご利用ください。

## 【カード情報ダウンロード】※特定のID及びパスワードにより取得

- 基本会員IDあるいは部署会員IDでエクスプレス予約にログインした時のみ、パソコンからカード情報をダウンロードでき、利用状況や紛失届提出状況等が把握できます。また、退職社員へのカード返却手続きにもご利用いただけます。

## 【予約内容の確認メール】

- ご予約の完了時に、画面での回答に加えてご予約日・列車・座席番号等のご予約申込の結果をお知らせします。

## 【乗車前の予約確認メール】

- ご予約列車の発車時刻が近づくと、ご予約内容をメールにてお知らせいたします。スマホ・PC・携帯電話のメールアドレスを**最大3つまで**登録可能です。

## 【ご利用票】

- EX-ICカードでの乗車の際、または駅窓口や指定席券売機できっぷをお受取りいただいた際に、「ご利用票」を発行します。帰社後の精算時に添付報告をすることで、事前申請時の行程／旅費とのつき合わせや公私区分の証明に活用できます。
- また、ご利用票を紛失した場合でも、PC・スマホからエクスプレス予約にアクセスし、「WEBご利用票」が出力できます。

表示期間: 予約完了日の翌日※から3ヶ月後(23:30)まで

※『約定支払日の取扱い申込書兼「約定支払日の取扱いに関する特約」への同意書』にご同意いただいた場合: EX-ICカードにより入場された日／きっぷのお受取日の翌日から3ヶ月後(23:30)まで

EXご利用票(EX-ICカードでの乗車時)

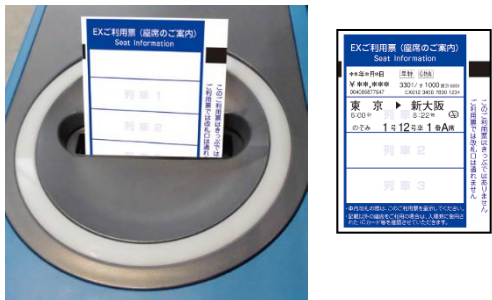

ご利用票(きっぷお受取時)

お客様控	エクスプレス予約	ご利用票	
様		購入日 2014年*月*日	
会員番号 JC B H **** * - **** * - 3456	引渡枚数計 1枚	お預り番号 1024	
ご利用金額計: ¥9,999円(税込)利用	乗車日 列車・券種	利用区間	引渡日 利用金額
*月*日 のぞみ1号	東京-新大阪	*月*日	¥9,999
払戻は、JR東海またはJR西日本の窓口でお取扱いします。 海東京MV44 処理番号 9999			
東海旅客鉄道株式会社			

WEBご利用票表示サービス

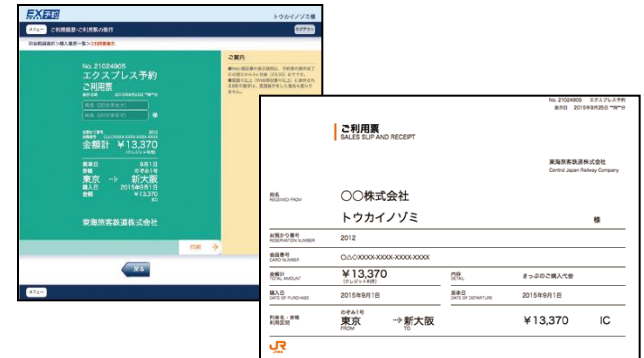

※EX-ICカードでご乗車の際、新幹線改札入場時に改札機から出力されます。